Tibetischer vergoldeter und lackierter Śākyamuni-Buddha aus dem 14. Jahrhundert

Original Buddhas

Rielerweg 71-73
7416 ZB Deventer
Niederlande
originalbuddhas.com
info@originalbuddhas.com
+31-6-22192241

- Material : Bronze
- 13,1 cm hoch
- 9,9 cm breit und 6,5 cm tief
- Mit Türkis-Intarsien
- Bhumisparsha mudra
- 14. Jahrhundert
- Wahrscheinlich die speziellste tibetische Figur, die je in meiner Sammlung war
- Provenienz : Aus einer angesehenen englischen Privatsammlung
- □□□□ □□□□□□□□□□□□□ - □□□□□□□□
- Gewicht: 493 Gramm
- Herkunft: Tibet
- Nr: 3816
- Preis : 16.000 Euro

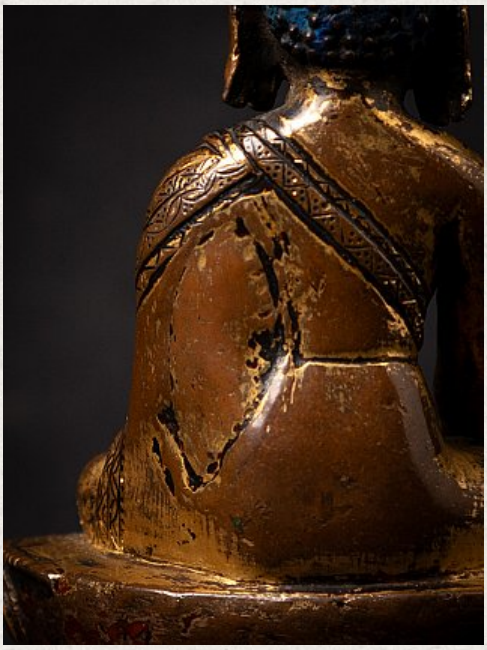

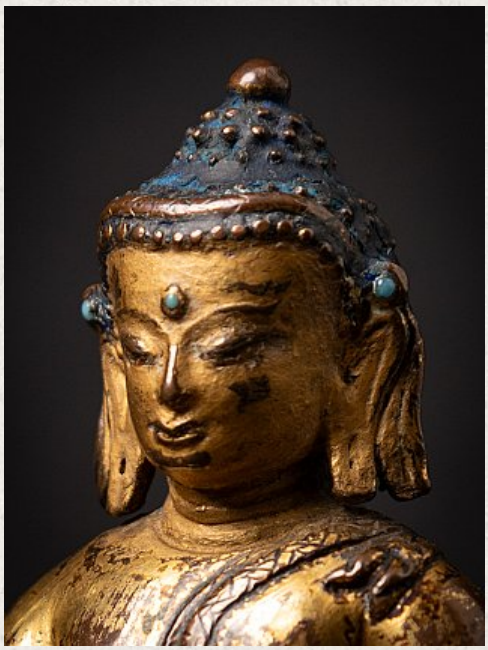

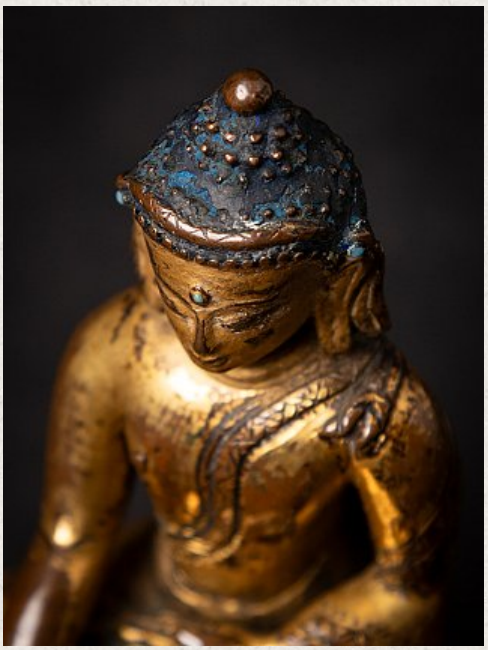

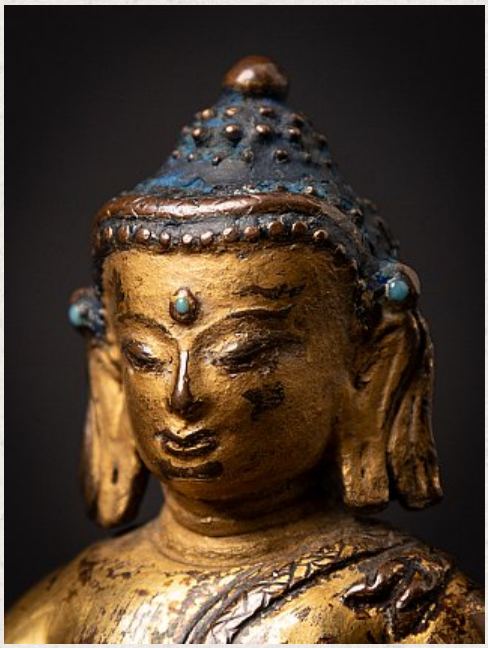

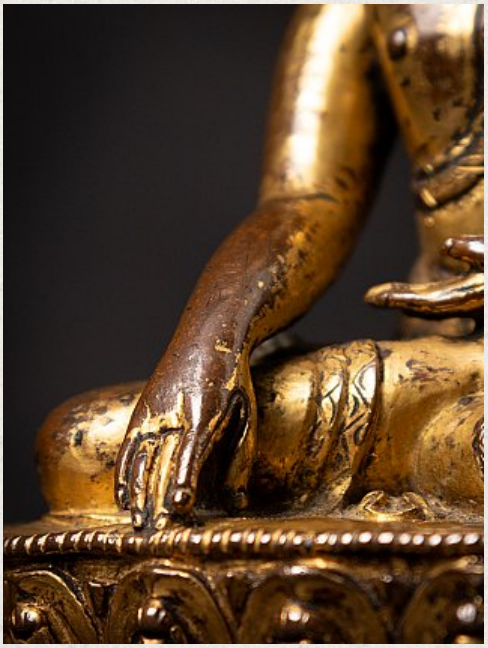
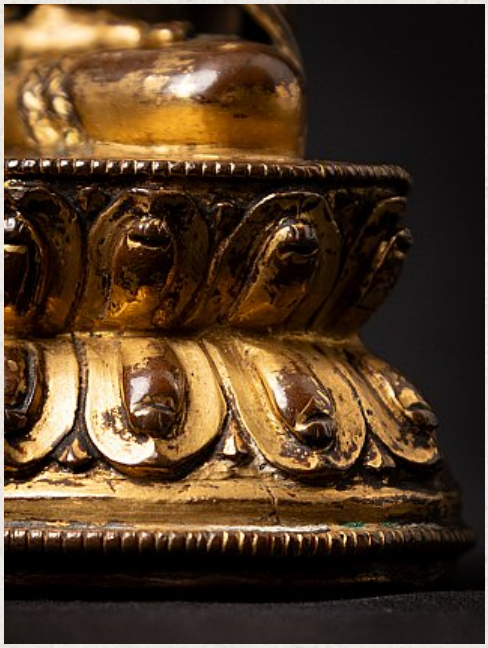

Siehe auf Website