Antieke houten Birmese Boeddha

- Materiaal : hout
- 53,5 cm hoog
- 36 cm breed en 28 cm diep
- Mandalay stijl
- Bhumisparsha mudra
- 19e eeuws
- Heel mooie uitstraling !
- Gewicht: 12,5 kilo
- Afkomstig uit Birma
- Nr: 3657-23
- Prijs : 1.850 euro

Original Buddhas

Rielerweg 71-73
7416 ZB Deventer
Nederland
www.originalbuddhas.com
info@originalbuddhas.com
06-22192241

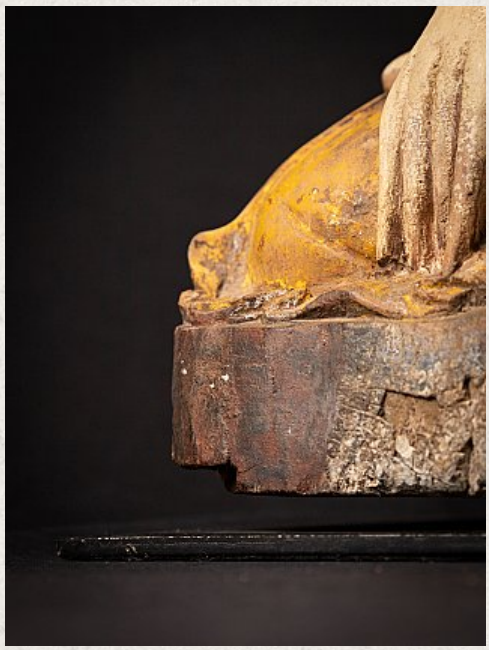

Bekijk op website