

16th century bronze Lanna Buddha statue

- Material : bronze
- 32,3 cm high
- 18,5 cm wide and 10,5 cm deep
- Bhumisparsha mudra
- 16th century
- With confirmed TL-test, see pictures
- A special Buddha with a very nice face !
- Weight: 2,83 kgs
- Originating from Thailand
- Nr: 3631-8
- Price : 3,950 euro



Original Buddhas

Rielerweg 71-73

7416 ZB Deventer

The Netherlands

www.originalbuddhas.com

info@originalbuddhas.com

+31-6-22192241

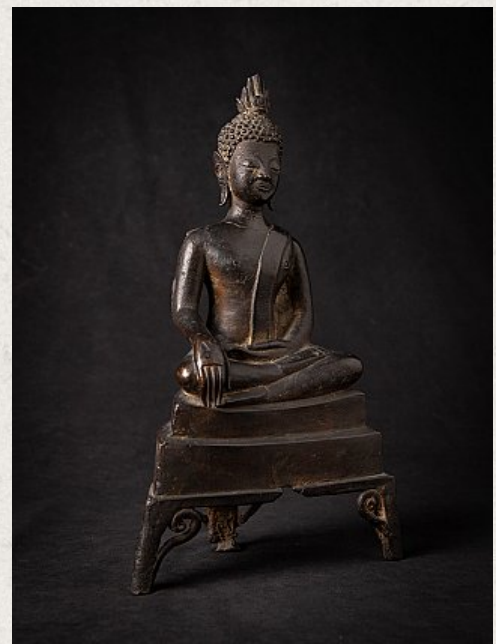
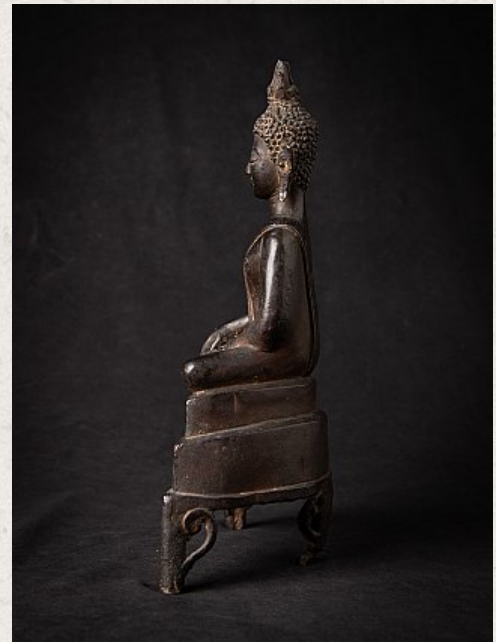

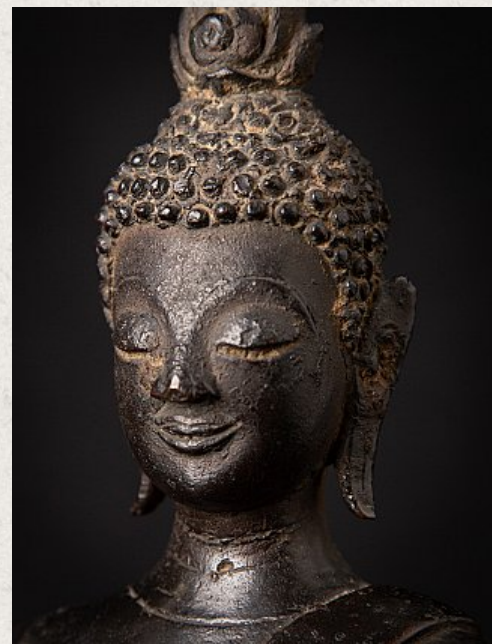
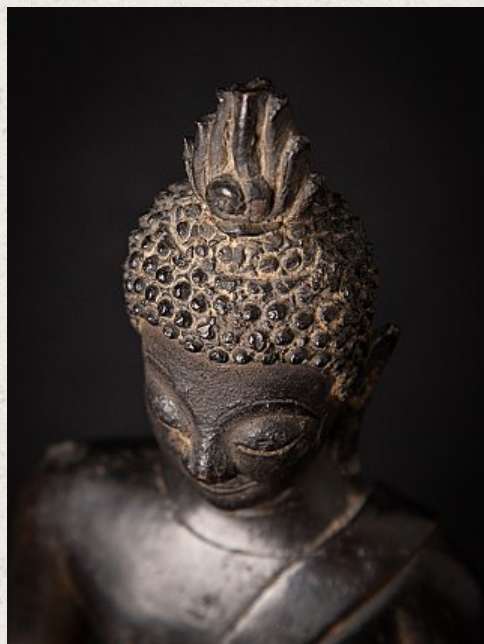
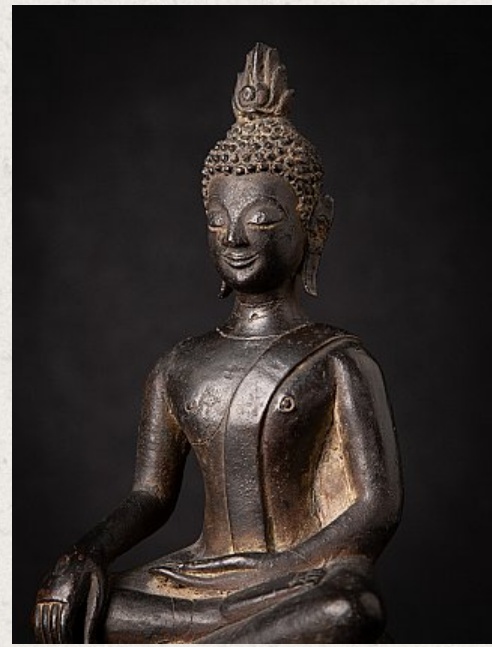
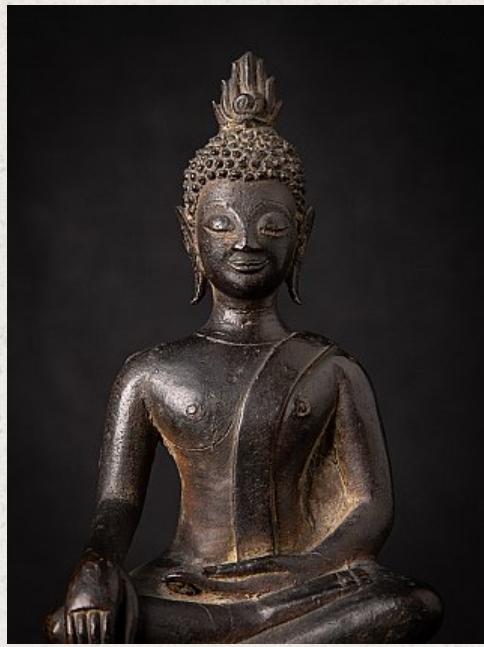

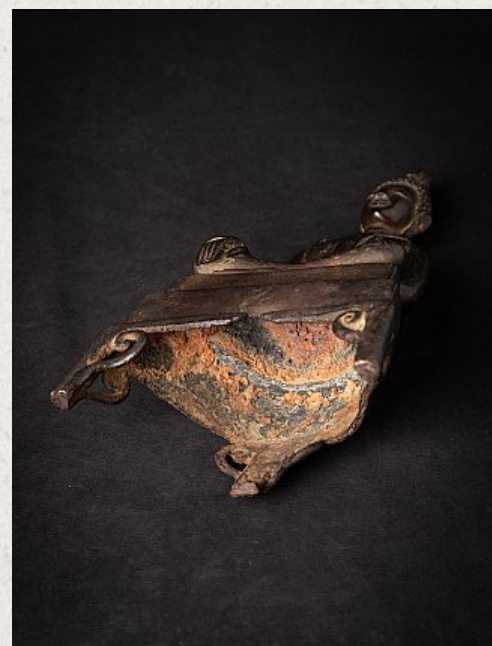
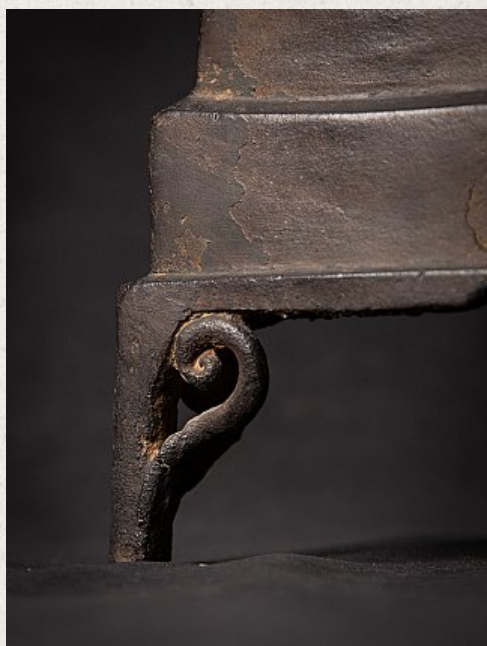
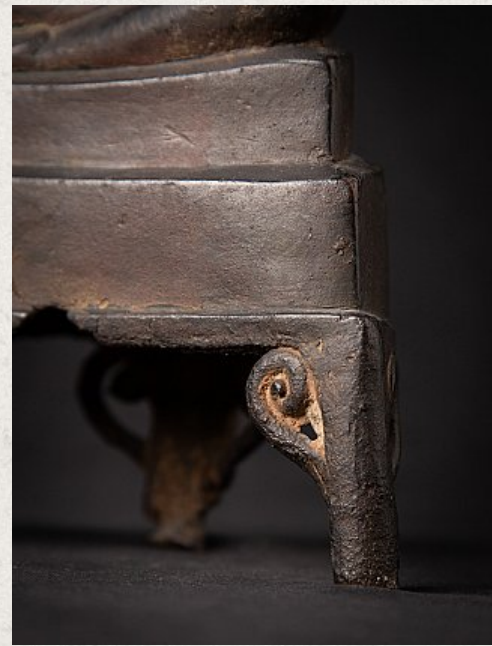
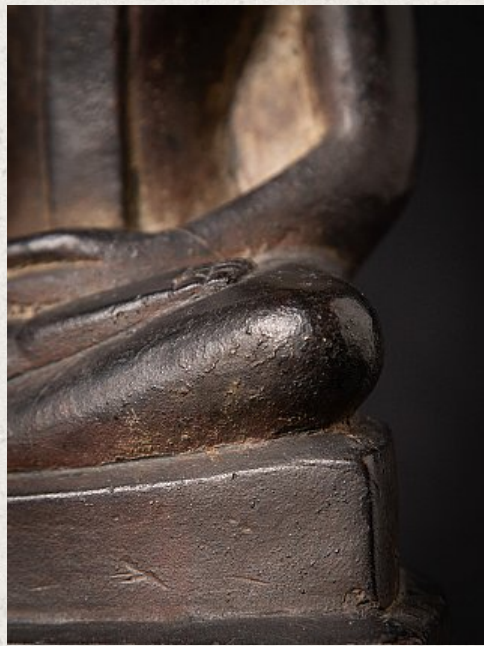
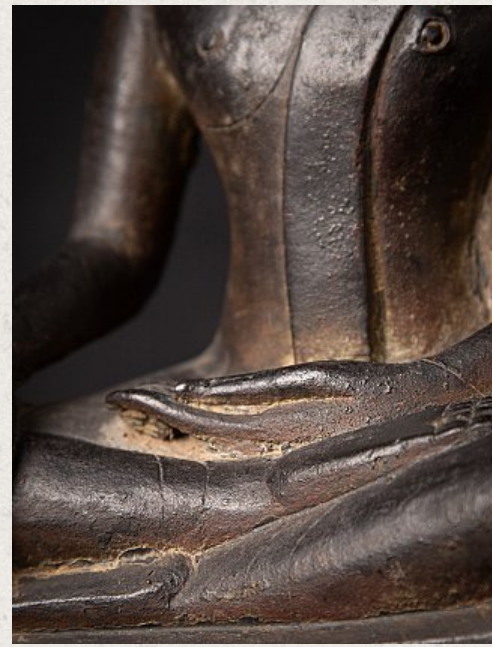
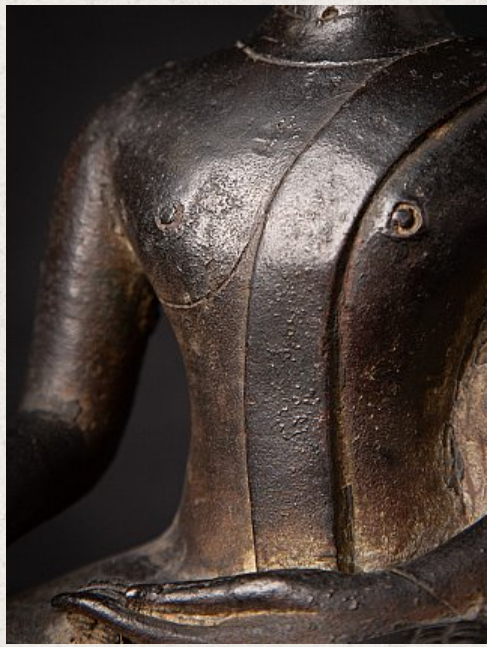



QED LABORATOIRE op@laboratoire.qed.fr
Tel. 06 41 02 80 00 Fax 05 52 15 15 57

TEST DE THERMOLUMINESCENCE

RÉFÉRENCE: QED141818-094

Provenance et époque présumées :
Nord Thaïlande, royaume de Lanua
(XVII^e siècle après J.C.)

Description : Bouddha Phra Singh Sam,
brevet couronné en bronze en terre cuite
(métré de la tête à la base postérieure)
hauteur : 12 cm.

Prélèvement :
à l'intérieur de la tête

Caractéristiques de Thermoluminescence :

Date archéologique :
1,4 kly

Conclusion de l'analyse :
Les résultats obtenus sur le prélèvement indiquent une cuisson ancienne compatible avec l'époque et la culture présumées.

L'âge de la dernière cuisson de prélèvement se situe entre 350 et 500 ans (1^{er}).

Responsable de l'Ordonne :
Olivier Langella
Ingénieur à l'Institut Français de Recherche en Archéologie et Préhistoire
Ingénieur de Recherche en Thermoluminescence

Mars 2016 141818/094

QED LABORATOIRE, Laboratoire de Recherche et Développement en Thermoluminescence

See on website